



地域の活動紹介



大成駄菓子屋

- 大成地域では、世代間交流や会館を知ってもらうことを目的に令和4年4月より駄菓子屋さんを月に1回大成地域集会所にて開催。地域福祉活動サポーターやボランティアが地域の子どもから高齢者まで幅広い世代が交流できるよう、アイデアを出し合って開催しています。

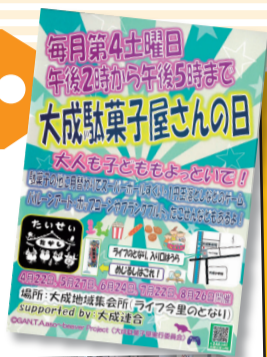

大成駄菓子屋の中には昔懐かしい昭和の雰囲気になっており、駄菓子はもちろん、ジュースやくじ引き、ミニゲームなど楽しい催しに加え、アイスやかき氷、おでんなど季節に応じた食べ物も販売。毎回小さなお子さんから高齢者まで幅広い年齢層の方、また障がい事業所の方の参加があり、リピーターもどんどん増えています。子どもたちからは「来月はなにやるん?」「掲示板を見て駄菓子屋にきた!」「今日で来るん2回目!」など大成駄菓子屋を何回も楽しんでいるという嬉しい声が多く聞かれました。

東中本おれんじ大学

- 認知症についての学習や、自分自身の認知症予防のために計算や運動、校外学習などを行っている東中本おれんじ大学は平成26年に開校し、今年で9年目になります。コロナ禍も問題を持ち帰って自宅で学ぶ形式を取り入れたりするなど継続可能な形を模索しながら続けられてきました。



- 今年4年振りに参加者が1つの場所に集まる形で開校しています。地域の方が講師になることもあり、特技を持った方が活躍できる場にもなっています。また、参加者の方が翌年にはボランティアとして参加されるなど東中本おれんじ大学の輪は繋がっていています。



参加者からは「ずっと再開するのを待ってたで」「自分の健康のために参加した。みんなでなら頑張れるかな」などの声が聞かれ、みなさん楽しんで取り組まれていました。

きたなかみち 拡がる『KNM』の輪!!

北中道地域

「KNM大作戦」は、平成30年に地域や区、地元企業が協力して「描くぞ!仲間と無限の未来」をテーマに、幼稚園や小学校の子どもたちがペンキでフェンスに絵を描く地域交流事業からスタートしました。その後は、コロナ禍で自粛生活が続く子どもたちに向けてミニまつりの開催、高齢のひとり暮らしや夫婦世帯に向けた配食を実施するなど、学校と連携した世代間交流や高齢者の見守り活動支援の促進に取り組んでいます。

今年は子どもたちの夏休み中の居場所づくりや住民との交流を目的に「KNM大作戦おなかいっぱい!元気いっぱい!学校であそぼう!」を開催。100名以上の子どもたちがボランティア手作りのごはんを食べ、お絵かきやポッチャ、紙芝居などで楽しい時間を学校で過ごしました。



参加した子どもたちからは、「楽しかった!」「またやりたい!」といった感想があがっていました。



子育て支援ボランティア養成講座

子育て支援ボランティアをするにあたって役立つ基礎知識や心構えを学びましょう。全プログラムを受講することでファミリー・サポート・センター事業の提供会員として登録することができます。

日程 10月26日(木)~12月21日(木)のうち、全8日間

場所 前半4日間 東成区在宅サービスセンター 後半4日間 城東区在宅サービスセンター

内容 子どもの発育と病気、子どもの栄養と食生活、小児看護の基礎知識など

対象 東成区・城東区在住の19歳以上、かつ①②いずれかに該当する方

①子育て支援ボランティア活動に関心がある方 ②提供会員として登録する意欲のある方

定員 20名

申し込み フォームから申し込み、または電話・来館にて受付

問い合わせ 東成区子ども・子育てプラザ TEL 06-6976-0300

※この講座は城東区社会福祉協議会との共催です。



	日 程	時 間
1	10月26日(木)	13:30~16:10
2	11月2日(木)	13:30~17:10
3	11月9日(木)	13:30~16:40
4	11月16日(木)	13:30~16:40
5	11月30日(木)	13:30~17:10
6	12月7日(木)	13:30~16:10
7	12月14日(木)	13:30~16:50
8	12月21日(木)	13:30~15:30

第28回 / 東成区福祉まつり

ふれあい広場

みんな笑顔で

見たい

行きたい

出逢いたい

11月4日(土) 10:30~15:00

コミ協ひがしなり区民センター(2階)・
センター前広場・駐車場

センター前広場& 駐車場エリア



スーパー
ボール
すくい

ふれあい
喫茶



フリーマーケット
焼き菓子販売

大ホール



筆文字
アート

わくわく
ステージ



パソコン体験

イベント

シールラリー

会場内にあるブースを回って、たくさんの人とふれあってシールを集めよう! シールを集めると何かが完成するかも!?



フォトスポット

2階ホワイエにて月に座れちゃうフォトスポットが登場! 記念の思い出の1枚を撮りませんか?

●今年度は、各校下高齢者食事サービス委員会によるお弁当販売はありません。

●当日の午前7時の時点で特別警報、大雨・暴風警報が出た場合は中止します。●その他、事務局で開催・中止の判断を行う場合があります。●開催状況につきましては、東成区社会福祉協議会の Facebook、X(旧 Twitter)、東成区公式LINE「ひがしなり知って得する福祉情報」に掲載いたしますのでQRコードを読み取りご確認ください。

【企画運営】ふれあい広場実行委員会 敬称略・順不同

地域福祉活動サポーター(ひがしなりWELL-LINE) / 東成区地域包括支援センター・ランチ連絡会 / 東成区赤十字奉仕団災害手話ボランティア隊 / 東成母子会 / 東成区食生活改善推進員協議会 / 東成区健康づくり推進協議会 / すいすい / サラダぼーる / 東成工房 / 東成育成園 / ふりーすぺーすSUN / みんなの家まんな中本 / 支援センター中 / かわせみ学童保育所 / ハーモニー / お茶の間わいわい / みやこども食堂 / 大阪障害者就労支援センター / 東成区地域自立支援協議会 / 自立生活センター・おおさかひがしFOREVER~いつまでも~ / タスト / コリアン子育てボランティアトトリの森 / はなみずき / 特定非営利活動法人フォロ / 東成区子ども子育てプラザ / 東成区老人福祉センター

【主催】 社会福祉法人 大阪市東成区社会福祉協議会
【共催】 東成区役所
【問合せ】 社会福祉法人 大阪市東成区社会福祉協議会
TEL:06-6977-7031

LINE



facebook



X



令和5年度 ふれあい広場 実行委員会

紹介

ふれあい広場実行委員会は26の団体や事業所、グループが参画し、当日に向けて企画・検討を行っています。



ひがしなりWELL-LINE

皆さんにお会いできるのを楽しみにしています！

東成区地域包括支援センター・ランチ連絡会 出逢いと笑顔溢れるイベントにしたいです！	東成区赤十字奉仕団 災害手話ボランティア隊 手話でコミュニケーションしてみませんか？	東成母子会 はし袋が作れます。来てくださいな！	東成区食生活改善推進員協議会 朝食で1日の生活リズムをととのえよう！	東成区健康づくり推進協議会 楽しいふれあい広場になるようがんばります。
すいすい たくさんの方に楽しんでもらえるようがんばります！	サラダぼーる 皆さんとのふれあいを楽しみにしています。	東成工房 笑顔で皆さんをお迎えます！！	東成育成園 美味しいお菓子をたくさん準備しています！	ふりーすパーすSUN 多くの皆様のご来場お待ちしております！
みんなの家まなま中本 介護についてお困りの際はご連絡下さい。	支援センター中 真心を込めて作ったものを販売しています。	かわせみ学童保育所 家族みんなで盛り上げます。	ハーモニー 委員会で話し合い、準備を頑張りました！	お茶の間わいわい あなたのお名前筆文字で書きます。
みやこ子ども食堂 月1回 第3木曜日 16:00~20:00オープンしています。	大阪障害者就労支援センター パソコンとワーク体験でふれあいましょう！	東成区地域自立支援協議会 折り紙を一緒に楽しく折りましょう。	自立生活センター・おおさかひがし FOREVER~いつまでも~ 紙すきやアクリル製品を出品します！	タスト 地域の皆様とたくさん交流したいです！
コリアン子育てボランティア トトリの森 ぜひわくわくステージにお越しください！	はなみずき はなみずきは手芸の好きな仲間達の集いです。	特定非営利活動法人フォロ フォロマーケットへGO！掘出物があるかも？！	東成区子ども・子育てプラザ 11月4日はふれあい広場に大集合ー！！	東成区老人福祉センター いろいろなサークルや講座をやっています。

ふれあい広場タイムスケジュール

オープニングセレモニー

10:30 ~ センター前広場で実施

災害手話ボランティア隊による手話通訳あり

紙芝居&音楽交流会

ホワイエにて

12:25~12:55 「どんぐり文庫」・音楽コミュニケーションボランティアグループ「和」の発表



わくわくステージ2階大ホール

No.	時刻	発表内容
1	10:45	ふれあい広場実行委員会
	11:00	一言PR
2	11:05	子ども全交 大阪市獅子舞クラブ
	11:20	獅子舞
3	11:25	ハーモニカ フレンド
	11:40	ハーモニカ演奏
4	11:45	KKB85
	12:00	オカリナ&ウクレレ演奏
5	12:05	支援センター中
	12:20	なかエイサー隊

No.	時刻	発表内容
6	13:00	ふれあい広場実行委員会
	13:15	一言PR
7	13:20	東成区 子ども・子育てプラザ
	13:35	プラザミニコンサート
8	13:40	ハミングベル にこねろバンド
	13:55	楽器演奏 歌
9	14:00	かわせみ学童保育所
	14:15	けん玉披露
10	14:20	お茶の間 わいわい
	14:35	フラダンス
11	14:40	大阪朝鮮初級学校
	14:55	朝鮮舞踊・器楽重奏 男声重唱
エンディング		



令和4年度 決算

収入の部	支出の部		
会費収入	2,554,000	法人運営事業	7,121,242
寄付金収入	1,212,880	善意銀行事業	474,879
経常経費補助金収入	55,593,529	福祉募金事業	1,082,820
受託金収入	171,035,187	区地域活動支援交付金事業	49,095,556
事業収入	878,340	共同募金配分事業	5,705,129
介護保険事業収入	60,840,648	福祉推進基金事業	1,245,940
受取利息配当金収入	1,324,431	地域包括支援センター事業	78,141,435
その他の収入	2,902,665	生活支援体制整備事業	12,827,932
事業活動収入計	296,341,680	住民の助け合いによる生活支援活動事業	27,250
		介護予防事業	8,138,462
		通所介護事業(地域密着型)	17,789,660
		居宅介護支援事業	8,038,645
		見守りネット事業	16,959,974
		高齢者・障がい者等支援ネットワーク強化事業	22,755,009
		生活福祉資金貸付等事業	7,717,737
		老人福祉センター事業	17,241,110
		子育て活動支援事業	32,470,003
		あんしんさぼーと事業	1,873,988
		事業活動支出計	288,706,771
		事業活動収支差額	7,634,909



令和5年度 予算額

収入の部	支出の部		
会費収入	2,683,000	法人運営事業	6,618,000
寄付金収入	1,100,000	善意銀行事業	1,100,000
経常経費補助金収入	56,191,000	福祉募金事業	1,000,000
受託金収入	169,712,000	区地域活動支援交付金事業	50,703,000
事業収入	990,000	共同募金配分事業	5,488,000
介護保険事業収入	61,971,000	福祉推進基金事業	1,350,000
受取利息配当金収入	1,353,000	地域包括支援センター事業	80,595,000
その他の収入	2,656,000	生活支援体制整備事業	13,580,000
事業活動収入計	296,656,000	住民の助け合いによる生活支援活動事業	250,000
		介護予防事業	7,530,000
		通所介護事業(地域密着型)	15,472,000
		居宅介護支援事業	8,001,000
		見守りネット事業	16,566,000
		高齢者・障がい者等支援ネットワーク強化事業	22,127,000
		生活福祉資金貸付等事業	7,460,000
		老人福祉センター事業	18,790,000
		子育て活動支援事業	34,060,000
		あんしんさぼーと事業	1,500,000
		事業活動支出計	292,190,000
		事業活動収支差額	4,466,000

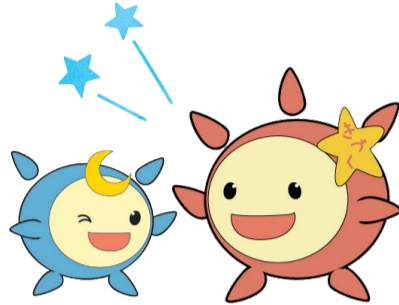

令和5年度 事業計画 事業推進の柱

- 1) 支え手側と受け手側に分かれるのではなく、誰もが役割を持ち、活躍できる福祉のまちづくり
- 2) 福祉と医療、介護のネットワークを強化し、連携と協働による相談支援を充実
- 3) 自身の生活を積極的に捉え、今後の生活の充実に向けて主体的に取り組まれる支援
- 4) 地域福祉活動の継続、充実に向けた支援と地域ケアネットワーク連絡会への参画
- 5) 平時からのつながりを大切に災害時の準備と連携の強化

赤い羽根共同募金 募集期間 10月1日~12月31日



令和5年度記念パッチデザイン
「善意を運ぶ赤い羽根の舟」

東成区内では昨年、みなさまより6,541,440円のご厚意をお寄せいただきました。おひとりおひとりの善意が私たちの街を良くし、被災地の支援にも役立っています。東成区では、ボランティアの方々や地域で、また、学校や企業でも募金に協力していただいています。今年も募金へのご理解ご協力をお願いします。

※共同募金会への寄付は、法人・個人ともに、税制上の優遇措置の対象となります。

赤い羽根おさか <http://www.akaihane-osaka.or.jp>

あんしんさぼーと

- ・福祉サービスは利用したいけど、手続きは苦手
- ・計画的にお金の支払いができるか不安
- ・通帳やはんこなど、どこに置いたか忘れてしまう
- ・大事な書類をなくさないか心配

生活の中で不安に思うことはありませんか？



あんしんさぼーとが お手伝いします。

- ◇福祉サービス等利用援助(福祉サービスの利用手続きをお手伝いします)
- ◇金銭管理サービス(生活費等を出金する通帳・銀行印を預かり、日常の金銭管理をお手伝いします)
- ◇預かりサービス(通帳・キャッシュカード・証書類の紛失や盗難を防止します)
- ※1,000万円を超える通帳・証書類、宝石、貴金属、書画、骨董品などは預かれません。

利用
できる方

認知症・知的障がい・精神障がいなどにより判断能力に不安のある方で次のすべてに当てはまる方

- ・東成区に在住の方
- ・契約内容が理解できる方
- ・事業内容を利用する意思がある方

利用
できない方

判断能力に問題のない身体障がい者の方

判断能力が低下していて、あんしんさぼーと事業の契約内容が理解できない場合、成年後見制度の対象となります。

日赤協力会費(社資)実績額

9,748,929円 含、大阪府支部 令和5年8月26日時点

災害時は医療支援、こころのケア、救援物資(毛布など)の配布を、平時は救急法等の講習、ボランティアや青少年奉仕団の育成などに役立てられます。ご協力ありがとうございました。



日本赤十字社 大阪府支部 <https://www.jrc.or.jp/chapter/osaka/>

東成区子ども・子育てプラザ

- 住所: 東中本2-3-16
- TEL/FAX: 06-6976-0300
- 利用時間: 午前9時30分~午後8時45分 (日曜日は午後5時まで)
- 休館日: 月曜日、国民の祝日(5/5を除く)、年末年始 (月曜日が祝日の場合はその翌日も休館)
- 利用料: 無料 (ただし、材料費等が必要となることがあります)
- 利用方法: 初回利用時に登録していただきます



東成区老人福祉センター

- 住所: 大今里西3-6-6
- TEL: 06-6972-0855 FAX: 06-6972-4706
- 利用時間: 午前10時~午後5時
- 休館日: 日曜日、国民の祝日、年末年始(12/29~1/3)
- 利用料: 無料 (ただし、材料費等が実費負担となります)
- 利用方法: 利用証を窓口へ提出していただきます。初めてのの方は利用証を発行します



社会福祉法人 大阪市東成区社会福祉協議会

- 住所: 大今里南3-11-2 東成区在宅サービスセンター
- TEL: 06-6977-7031 FAX: 06-6977-7038
- HP: <http://www.higashinarikushakyo.jp>
- 開館時間: 月~金曜日 午前9時~午後7時 土曜日: 午前9時~午後5時30分
- 休館日: 日曜日、国民の休日、年末年始(12/29~1/3)



地域福祉活動サポーター事務所

地域	事務所	TEL・FAX
東小橋	東小橋地域集会所 東小橋2-1-30	06-6977-1901
大成	大成地域集会所 大今里西2-15-1	06-6977-1902
今里	今里公民館 大今里3-2-16	06-6977-1903
中道	中道憩いの家 東小橋1-1-13	06-6977-1904
北中道	北中道会館 中道4-4-26	06-6977-1905
中本	中本憩いの家 中本4-5-8	06-6977-1906
東中本	東中本憩いの家(仮事務所) 東中本3-6-18	06-6977-1907
神路	神路ふれあい会館 大今里2-35-5	06-6977-1908
深江	南深江公園地域集会所 深江南2-9-34	06-6977-1909
片江	片江憩いの家 大今里南5-1-8	06-6977-1910
宝栄	宝栄会館 深江北1-5-23	06-6977-1911

お住まいの地域が分らない方は
大阪市東成区社会福祉協議会 TEL 06-6977-7031